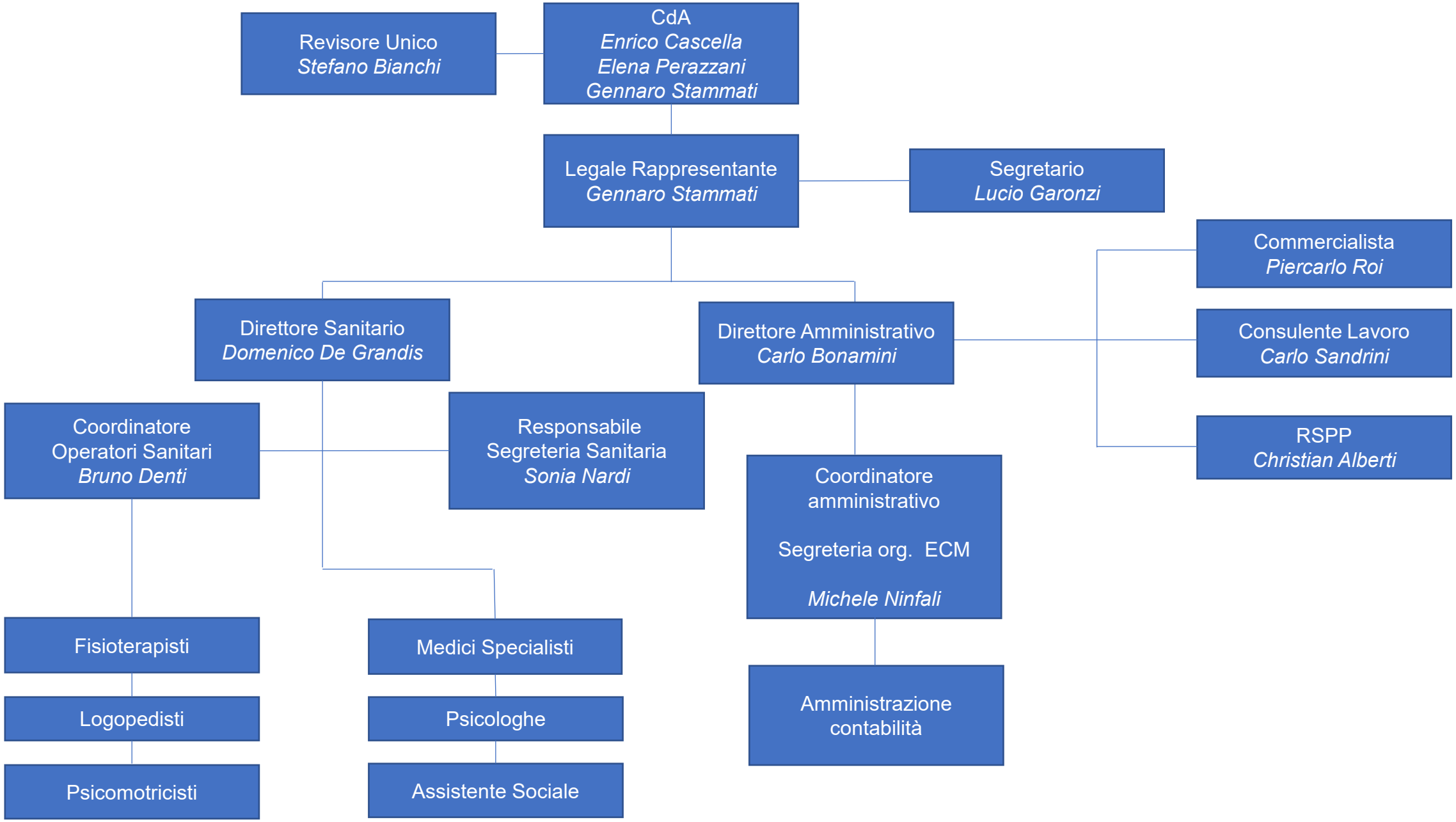
Revisore Unico
Stefano Bianchi
CdA
Enrico Cascella
Elena Perazzani
Gennaro Stammati
Legale Rappresentante
Gennaro Stammati
Segretario
Lucio Garonzi
Commercialista
Piercarlo Roi
Direttore Sanitario
Domenico De Grandis
Direttore Amministrativo
Carlo Bonamini
Consulente Lavoro
Carlo Sandrini
Coordinatore
Operatori Sanitari
Bruno Denti
Responsabile
Segreteria Sanitaria
Sonia Nardi
RSPP
Christian Alberti
Coordinatore
amministrativo
Segreteria org. ECM
Michele Ninfali
Fisioterapisti
Medici Specialisti
Logopedisti
Psicologhe
Amministrazione
contabilità
Psicomotricisti
Assistente Sociale